



ministero delle
politiche agricole
alimentari e forestali

Dipartimento dell'Ispettorato centrale della tutela della
qualità e repressione frodi dei prodotti agroalimentari

ICQRF

CANTINA ITALIA

dati al 31 maggio 2021

**Vini, mosti, denominazioni detenuti in Italia da
soggetti obbligati alla tenuta del**

Registro telematico Vini

report n. 5/2021

scaricabile dal sito www.politicheagricole.it



La Cantina Italia al 31 maggio 2021

Il Report è redatto dall'ICQRF sulla base dei dati contenuti nei registri telematici del vino.

La banca dati contiene i dati di 21.417 registri attivi, appartenenti a **17.364 operatori** e registra annualmente circa **30 milioni di operazioni enologiche**. ICQRF stima che la banca dati contenga almeno il 95% del vino e dei mosti detenuti in Italia.

VINI: 49,2 milioni di ettolitri in giacenza, inferiori del 6,8% rispetto allo scorso 30 aprile 2021 (-3.578.186 hl) e superiori del 1,0% rispetto al 28 maggio 2020 (+492.736 hl).

1. LA SITUAZIONE IN SINTESI

Alla data del 31 maggio 2021 negli stabilimenti enologici italiani erano presenti 49,2 milioni di ettolitri di vino, 4,4 milioni di ettolitri di mosti e 108.234 ettolitri di vino nuovo ancora in fermentazione (VNAIF). Come riportato in tabella 7, rispetto al 28 maggio 2020, si osserva un aumento delle giacenze del 1,0% per i vini ed una riduzione del 8,6% per i mosti e del 10,2% per i VNAIF. Rispetto al 30 aprile 2021, si osserva una riduzione delle giacenze del 6,8% per i vini, del 12,1% per i mosti e del 12,5% per i VNAIF (Tabella 8).

Il 57,5% del vino è detenuto nelle regioni del Nord, prevalentemente nel Veneto.

Il 51,0% del vino detenuto è a DOP, il 27,1% a IGP, i vini varietali costituiscono appena l'1,4% del totale. Il 20,5% è rappresentato da altri vini.

Le giacenze di vini a Indicazione Geografica sono molto concentrate; infatti, 20 denominazioni contribuiscono al 56,2% del totale delle giacenze.

2. VINO detenuto in Italia al 31 maggio 2021

Tabella 1. Giacenze vino in Italia per tipologia e colore

VINI	ettolitri	%
vini DOP	25.064.863	51,0
bianco	11.031.340	22,4
Rosato	649.943	1,3
Rosso	13.383.579	27,2
vini IGP	13.327.148	27,1
bianco	5.306.845	10,8
Rosato	507.359	1,0
Rosso	7.512.944	15,3
Varietali	671.168	1,4
vini da tavola e altri	10.092.110	20,5
ITALIA	49.155.289	100



Figura 1. Andamento del vino in giacenza per tipologia: 1° febbraio 2018 – 31 maggio 2021



I dati al 31 agosto di ogni anno sono influenzati dalla parziale chiusura delle registrazioni relative alle campagne vitivinicole dell'anno precedente.

Dove si trova fisicamente il vino in Italia?

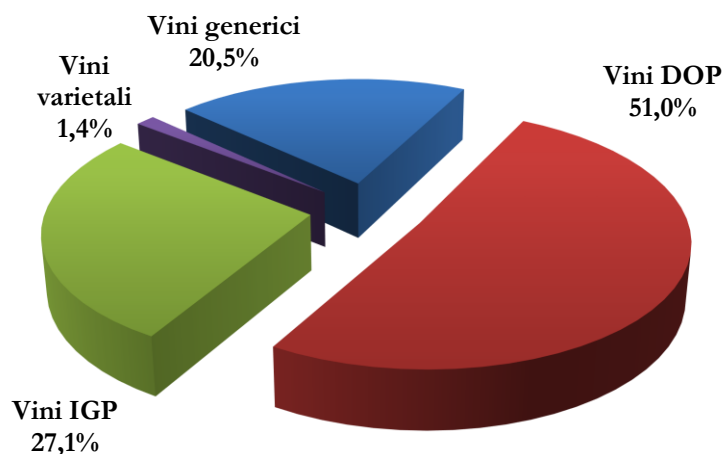
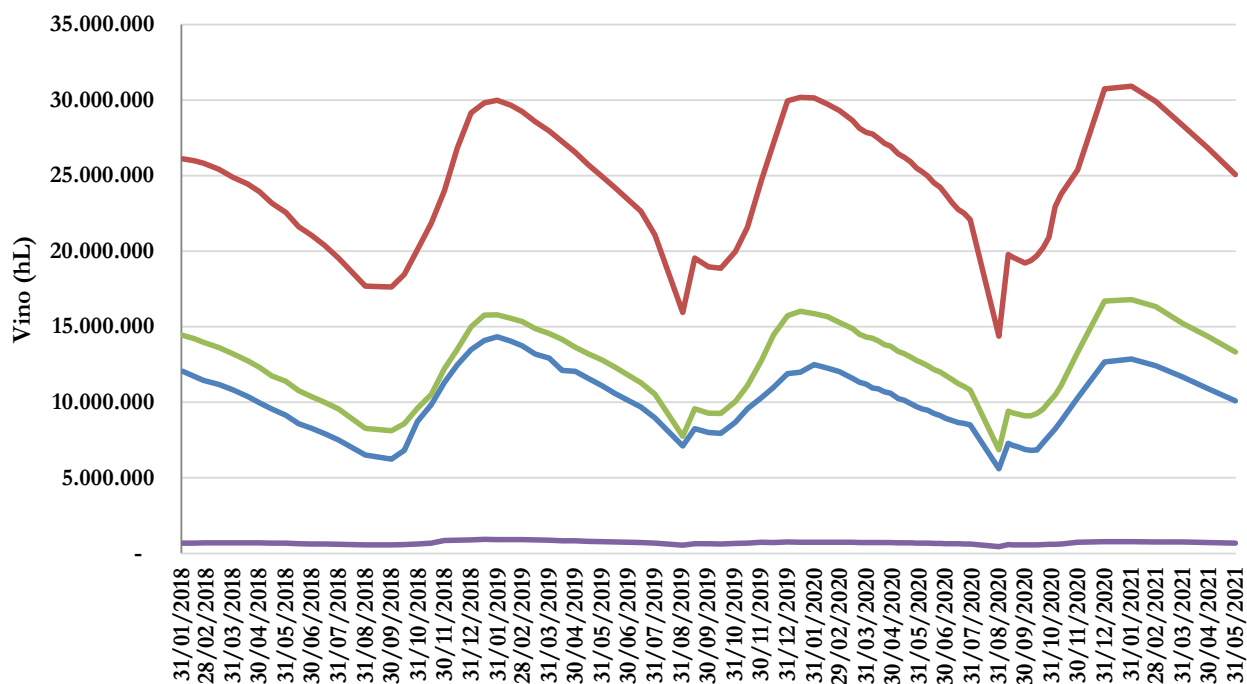
Il 57,5% del vino in Italia è detenuto nelle regioni del Nord. Nel solo Veneto è presente il 24,0% del vino nazionale, soprattutto grazie al significativo contributo delle giacenze delle province di Verona (9,3) e Treviso (9,3%).

Figura 2. Distribuzione della giacenza vino per regione e per area geografica



Tabella 2. Distribuzione della giacenza vino per area geografica e tipologia

Area Geografica	Vini_DOP (hL)	Vini_IGP (hL)	Altri_vini (hL)	Vini_Varietali (hL)	Totale_Vini (hL)
Nord	15.621.751	6.134.111	5.988.110	514.533	28.258.505
Sud	3.061.212	3.468.877	2.519.379	111.942	9.161.411
Centro	4.480.401	2.523.651	918.926	30.359	7.953.338
Isole	1.901.498	1.200.508	665.694	14.334	3.782.035
ITALIA	25.064.863	13.327.148	10.092.110	671.168	49.155.289
Valori percentuali					
Area Geografica	DOP (%)	IGP (%)	Altri vini (%)	Varietali (%)	Totale Vini (%)
Nord	62,3	46,0	59,3	76,7	57,5
Sud	12,2	26,0	25,0	16,7	18,6
Centro	17,9	18,9	9,1	4,5	16,2
Isole	7,6	9,0	6,6	2,1	7,7
ITALIA	100,0	100,0	100,0	100,0	100,0

NB: L'allocatione delle Regioni nelle aree geografiche segue lo schema ISTAT: **Nord:** Piemonte, Valle d'Aosta, Liguria, Lombardia, Trentino-Alto Adige, Veneto, Friuli - Venezia Giulia, Emilia – Romagna; **Centro:** Toscana, Umbria, Marche, Lazio; **Sud:** Abruzzo, Molise, Campania, Puglia, Basilicata, Calabria; **Isole:** Sicilia, Sardegna

Tabella 3. Distribuzione della giacenza vino per Regione e tipologia

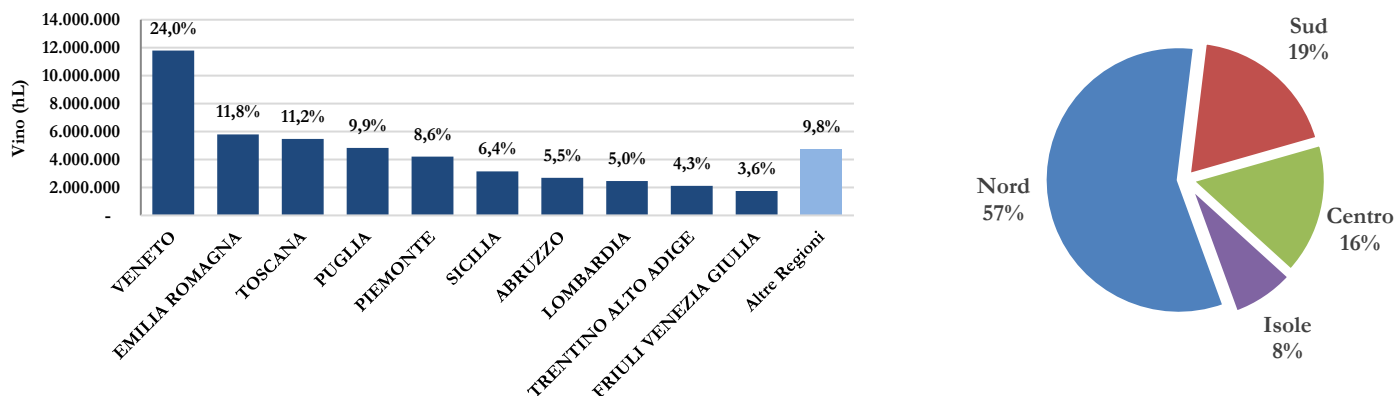
Regione	Vini_DOP (hL)	Vini_IGP (hL)	Altri_vini (hL)	Vini_Varietali (hL)	Totale_Vini (hL)
VENETO	7.357.042	2.821.267	1.401.719	217.850	11.797.878
EMILIA ROMAGNA	1.218.008	1.644.908	2.853.543	86.263	5.802.722
TOSCANA	3.388.635	1.633.040	455.135	8.772	5.485.581
PUGLIA	763.063	2.531.114	1.516.313	34.679	4.845.170
PIEMONTE	2.906.660	251.599	948.599	100.990	4.207.848
SICILIA	1.518.093	1.092.998	545.441	11.397	3.167.928
ABRUZZO	1.550.087	488.002	585.757	71.837	2.695.683
LOMBARDIA	1.415.942	573.397	431.104	50.775	2.471.218
TRENTINO ALTO ADIGE	1.581.668	418.634	105.035	18.560	2.123.897
FRIULI VENEZIA GIULIA	1.082.329	416.038	224.334	39.868	1.762.570
CAMPANIA	546.755	305.356	278.510	1.940	1.132.562
MARCHE	518.144	277.160	176.054	15.644	987.003
LAZIO	298.965	370.111	246.419	2.772	918.267
SARDEGNA	383.406	107.510	120.253	2.938	614.107
UMBRIA	274.658	243.341	41.318	3.171	562.487
CALABRIA	56.667	66.853	47.459	871	171.849
MOLISE	55.608	40.302	62.196	2.170	160.276
BASILICATA	89.031	37.251	29.144	445	155.871
LIGURIA	34.979	8.259	17.440	222	60.900
VALLE D'AOSTA	25.122	9	6.335	6	31.473
ITALIA	25.064.863	13.327.148	10.092.110	671.168	49.155.289

Figura 3. Distribuzione della giacenza vino per Provincia



Tabella 4. Distribuzione della giacenza vino per Provincia e tipologia

Provincia	Vini_DOP (hL)	Vini_IGP (hL)	Altri_vini (hL)	Vini_Varietali (hL)	Totale_Vini (hL)
Verona	2.892.624	1.123.036	492.442	86.099	4.594.200
Treviso	3.109.885	893.563	517.505	57.155	4.578.108
Ravenna	96.321	487.082	1.716.166	38.663	2.338.232
Cuneo	1.735.511	170.667	372.168	53.949	2.332.294
Chieti	1.175.626	419.426	502.335	67.735	2.165.121
Siena	1.548.429	468.234	121.997	2.186	2.140.846
Firenze	997.683	474.967	159.681	2.123	1.634.454
Trento	1.153.441	351.098	65.925	16.623	1.587.087
Trapani	655.390	594.061	220.103	1.531	1.471.087
Brindisi	192.635	716.250	261.583	2.104	1.172.573
Bari	94.567	456.406	598.643	4.117	1.153.734
Asti	670.342	58.501	287.899	36.299	1.053.040
Foggia	24.303	446.379	506.416	22.503	999.601
Vicenza	479.075	317.930	113.436	37.594	948.035
Venezia	573.351	252.903	97.878	18.251	942.383
Taranto	316.355	531.630	85.961	2.328	936.275
Brescia	780.087	35.001	108.155	4.171	927.415
Pavia	396.529	357.259	133.621	33.851	921.261
Forli - Cesena	226.011	311.934	330.186	17.012	885.143
Reggio Emilia	145.420	427.275	266.628	8.868	848.191
Agrigento	345.393	249.096	182.101	445	777.034
Pordenone	467.334	176.622	71.402	14.334	729.692
Padova	298.751	231.131	178.436	18.584	726.902
Udine	413.507	152.330	118.522	20.122	704.481
Modena	419.877	147.513	129.108	5.621	702.119
<i>Altre Province</i>	<i>5.856.414</i>	<i>3.476.853</i>	<i>2.453.814</i>	<i>98.899</i>	<i>11.885.981</i>
ITALIA	25.064.863	13.327.148	10.092.110	671.168	49.155.289

QUALI VINI nella cantina Italia?

Il 51,0% del vino detenuto è a DOP, con una prevalenza del rosso (53,4%). Il 27,1% del vino è a IGP, anche in questo caso con prevalenza del rosso (56,4%), mentre i vini varietali detenuti costituiscono appena l'1,4% del totale. Il restante 20,5% è costituito da altri vini.

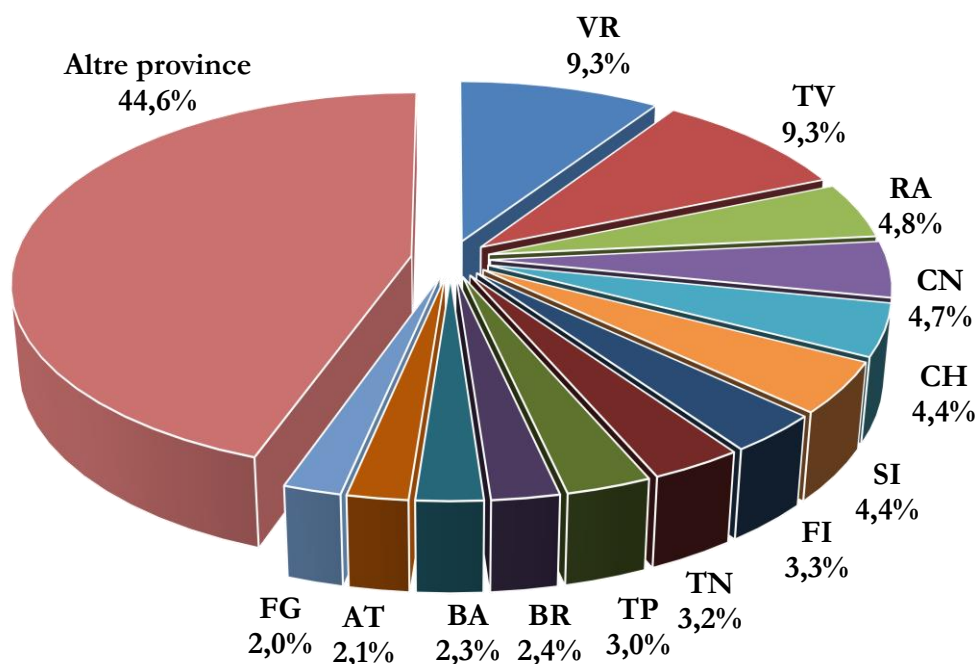
Nonostante il gran numero di Indicazioni Geografiche registrate (526), le giacenze sono molto concentrate; infatti, le prime 20 denominazioni contribuiscono al 56,2% del totale delle giacenze di vini a IG.

Tabella 5. Vini DOP e IGP detenuti in Italia al 31 maggio 2021

	ettoltri	%
PROSECCO	3.197.204	8,3
PUGLIA	1.890.771	4,9
TOSCANO O TOSCANA	1.543.644	4,0
SICILIA	1.430.606	3,7
MONTEPULCIANO D'ABRUZZO	1.342.260	3,5
VENETO	1.314.880	3,4
TERRE SICILIANE	1.252.418	3,3
CHIANTI	1.188.120	3,1
SALENTO	1.103.503	2,9
DELLE VENEZIE	1.072.859	2,8
RUBICONE	912.779	2,4
CHIANTI CLASSICO	813.467	2,1
CONEGLIANO VALDOBBIADENE		
PROSECCO	640.857	1,7
PROVINCIA DI VERONA O VERONESE	639.606	1,7
EMILIA O DELL' EMILIA	630.576	1,6
FRANCIACORTA	584.282	1,5
VALPOLICELLA RIPASSO	548.195	1,4
TRE VENEZIE	524.778	1,4
BAROLO	523.544	1,4
AMARONE DELLA VALPOLICELLA	436.416	1,1
<i>Altre DOP/IGP</i>	16.801.247	43,8
Totale DOP/IGP	38.392.011	100,0

Figura 4. Vini a DOP/IGP detenuti per Regione



Figura 5. Altri vini detenuto per Regione



3. MOSTI detenuti in Italia al 31 maggio 2021

La gran parte dei mosti italiani è detenuto nelle regioni del nord (53%) e del sud (36%) Italia. Le prime due regioni detentrici di mosti sono la Puglia (34,0%) e l'Emilia-Romagna (22,4%).

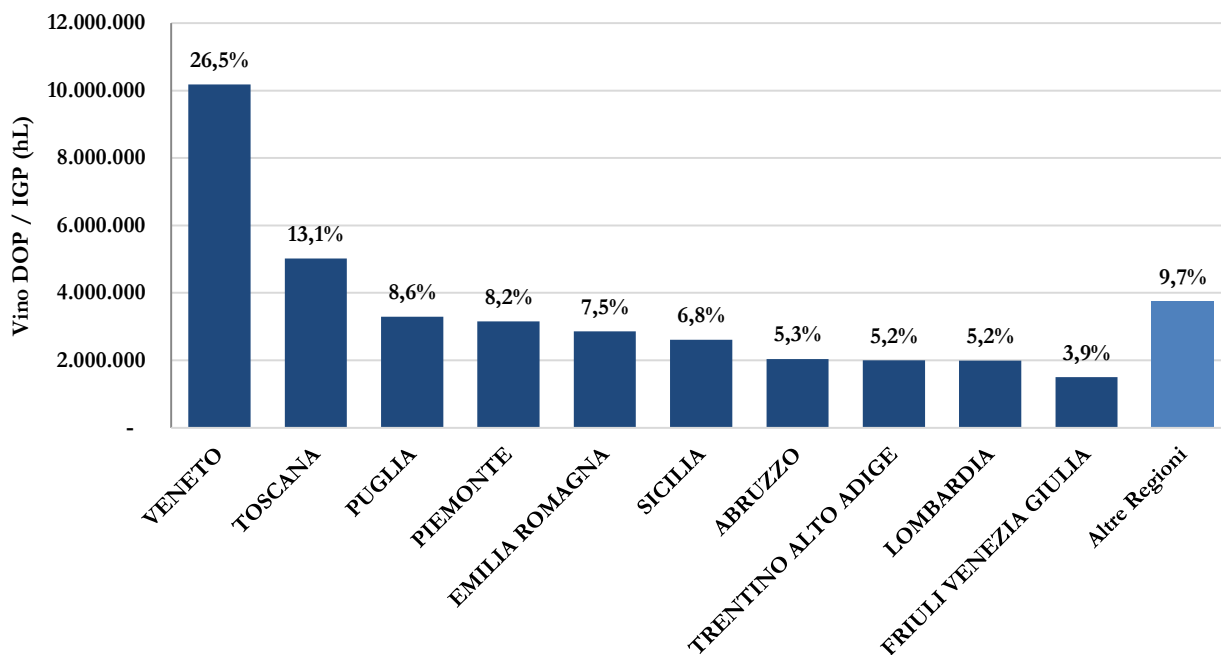
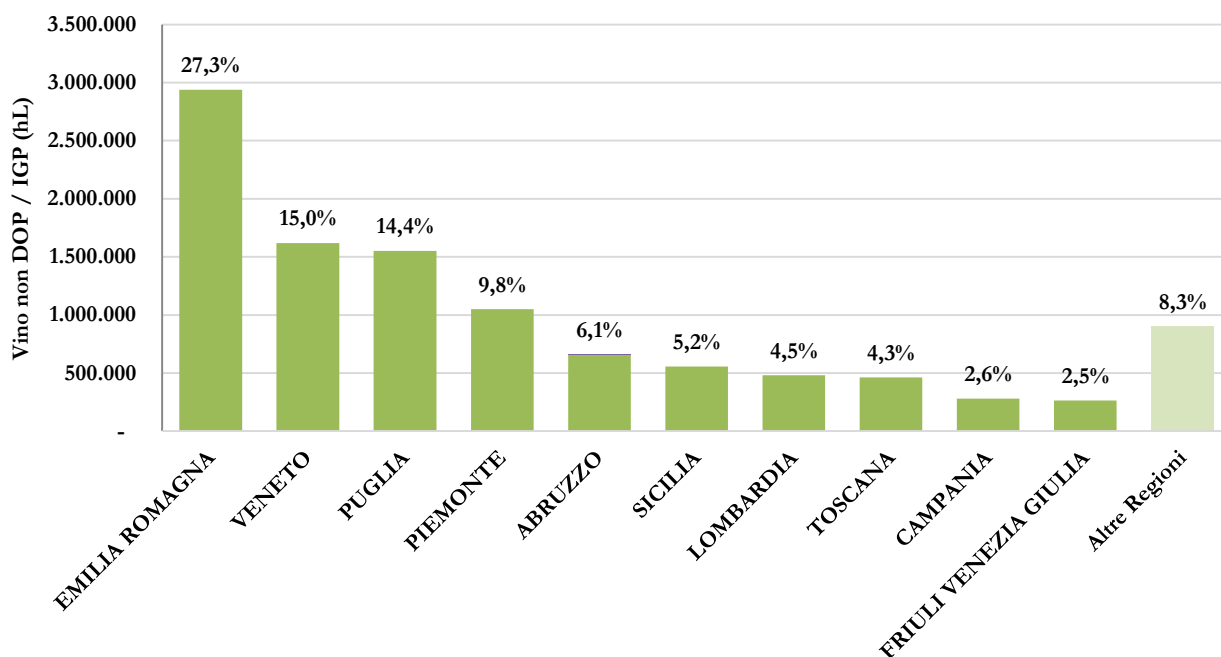
Tabella 6. Giacenze mosto in Italia per tipologia e per distribuzione territoriale

Mosti	ettolitri	%
Mosto concentrato	81.759	1,8%
MCR	253.073	5,7%
Altri mosti	4.085.144	92,4%
ITALIA	4.419.976	100%



Figura 6. Distribuzione della giacenza mosti per Regione



4. VNAIF detenuti in Italia al 31 maggio 2021

I vini nuovi ancora in fermentazione sono 108.234 ettolitri, in giacenza per il 40,2% al Nord, per il 24,2% al Sud, per il 21,5% nelle Isole e per il rimanente 14,1% al Centro.

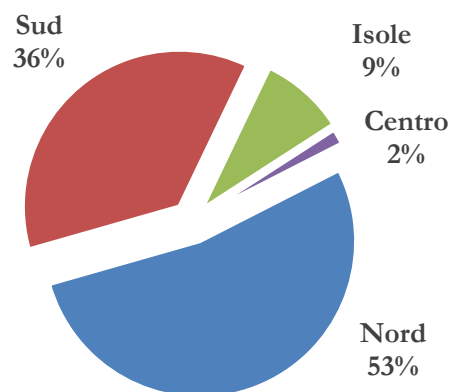
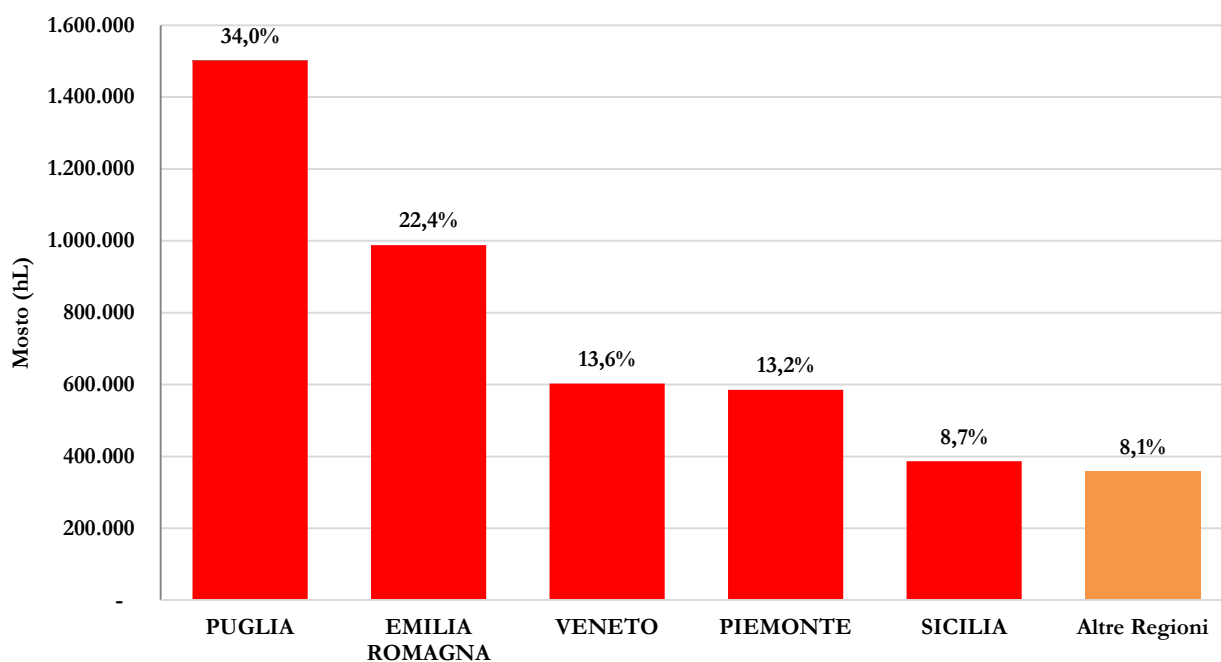
5. Variazioni in giacenza rispetto al 28 maggio 2020

Tabella 7. Variazione delle giacenze di prodotti vitivinicoli rispetto allo stesso periodo dello scorso anno. Dati in ettolitri

VINI	31/05/2021	28/05/2020	2021 vs 2020
vini DOP	25.064.863	25.494.333	-1,7%
<i>bianco</i>	11.031.340	11.431.377	-3,5%
<i>rosato</i>	649.943	404.604	60,6%
<i>rosso</i>	13.383.579	13.658.352	-2,0%
vini IGP	13.327.148	12.771.385	4,4%
<i>bianco</i>	5.306.845	5.130.693	3,4%
<i>rosato</i>	507.359	500.652	1,3%
<i>rosso</i>	7.512.944	7.140.040	5,2%
varietali	671.168	684.547	-2,0%
vini da tavola e altri	10.092.110	9.712.287	3,9%
ITALIA	49.155.289	48.662.552	1,0%
MOSTI	31/05/2021	28/05/2020	2021 vs 2020
Mosto concentrato	81.759	85.707	-4,6%
MCR	253.073	204.152	24,0%
Altri mosti	4.085.144	4.547.334	-10,2%
ITALIA	4.419.976	4.837.193	-8,6%
VNAIF	31/05/2021	28/05/2020	2021 vs 2020
ITALIA	108.234	120.487	-10,2%

6. Variazioni in giacenza rispetto al 30 aprile 2021

Tabella 8. Variazione delle giacenze di prodotti vitivinicoli rispetto all'ultima rilevazione. Dati in ettolitri

VINI	31/05/2021	30/04/2021	diff.
vini DOP	25.064.863	26.793.198	-6,5%
<i>bianco</i>	11.031.340	12.122.153	-9,0%
<i>rosato</i>	649.943	672.558	-3,4%
<i>rosso</i>	13.383.579	13.998.487	-4,4%
vini IGP	13.327.148	14.337.143	-7,0%
<i>bianco</i>	5.306.845	5.819.046	-8,8%
<i>rosato</i>	507.359	554.509	-8,5%
<i>rosso</i>	7.512.944	7.963.588	-5,7%
varietali	671.168	708.264	-5,2%
vini da tavola e altri	10.092.110	10.894.869	-7,4%
ITALIA	49.155.289	52.733.475	-6,8%
MOSTI	31/05/2021	30/04/2021	diff.
Mosto concentrato	81.759	86.150	-5,1%
MCR	253.073	228.255	10,9%
Altri mosti	4.085.144	4.715.569	-13,4%
ITALIA	4.419.976	5.029.973	-12,1%
VNAIF	31/05/2021	30/04/2021	diff.
ITALIA	108.234	123.650	-12,5%